EKL Super Silent SI

für Sockel AM4, AM3(+), AM2(+) und FM1 bis 95W TDP

EKL® electronics cooling

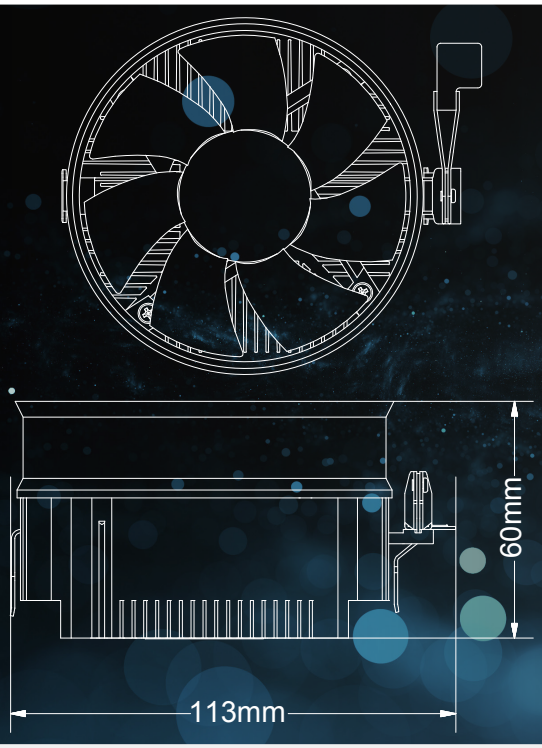

Optimale Kühlleistung für AMD Prozessoren

Die EKL AG bietet leistungsstarke CPU Kühler für INTEL® und AMD Prozessoren

Der EKL Super Silent SI besteht aus einem Extrusionsprofil und führt die Wärme Ihres Prozessors ideal und zuverlässig ab. Durch eine kompakte Höhe von nur 60mm, eignet sich dieser Kühler ideal für alle kompakten PC-Systeme, Workstations oder auch für den normalen Büro-PC. Der verbaute Lüfter besitzt einen 4-pin Anschluss und kann somit manuell über das Mainboard gesteuert werden. Dies ermöglicht einen regelbaren Drehzahlbereich von 700 - 1600 U/min. Dank dem vorhandenen PWM Signal agiert der Lüfter je nach Auslastung der CPU.

Hauptmerkmale

- Metallclips zur einfachen und sicheren Montage
- Kostenoptimiertes Aluminiumdesign
- Leiser PWM gesteuerter 96mm Lüfter
- Hochleistungs-Wärmeleitpaste

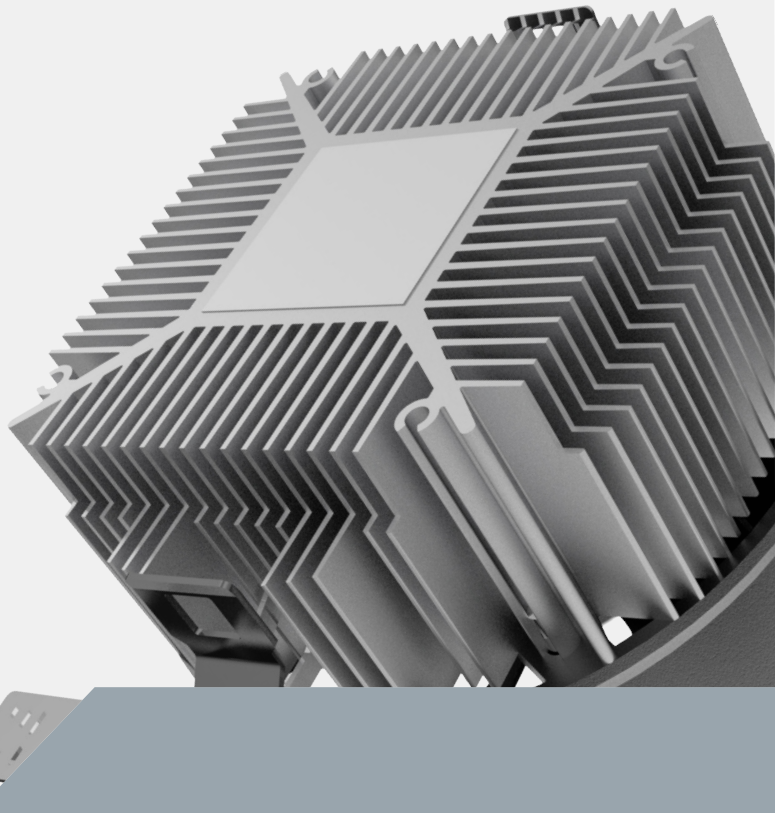

+49 (0) 7561 9837 0

info@ekl-ag.de

- Optimale Kühlung
- Einfache Montage
- Lange Lebensdauer

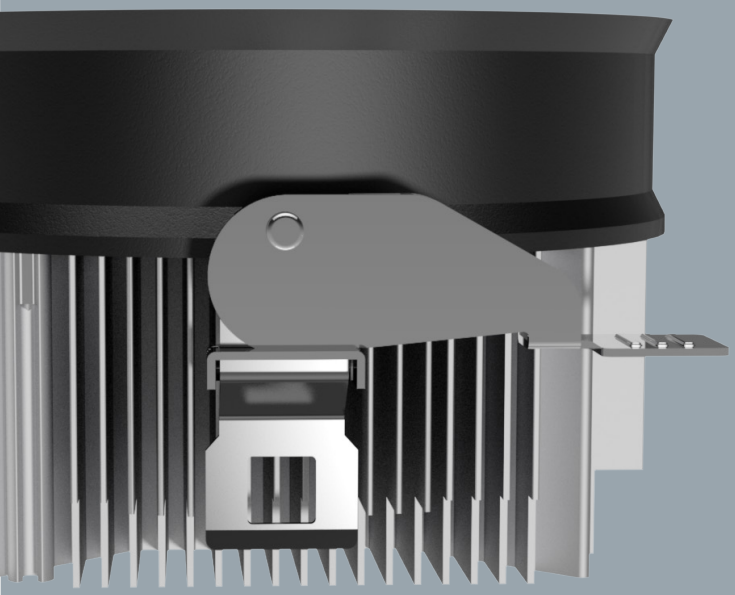

Kühler Eigenschaften

Artikelnummer:	21710121028
Verlustleistung:	95W TDP
Material:	Aluminium
Gewicht:	252g
Verpackungseinheit:	12 Kühler / Karton
Kompatibilität*:	AMD Sockel AM4, AM3(+), AM2(+) und FM1

Lüfter Eigenschaften**

Abmessungen:	Ø 96 x 25 mm
Drehzahl:	700 - 1600 U/min
Lager:	Hydraulik Lager
Betriebsspannung:	12 VDC
Volumenstrom:	43,83 m^3/h
Geräuschlevel:	22,5 dB(A)
Lebensdauer L10:	25.000 h bei 25°C

* Die thermische und mechanische Kompatibilität kann, abhängig vom verwendeten System, abweichen.

** Gemäß Hersteller Spezifikationen

EKL AG
electronics cooling
Nadlerstraße 8 - 10 * 88299 Leutkirch im Allgäu
Phone: +49 (0) 7561 9837 0 * Fax: +49 (0) 7561 9837 20
E-Mail: info@ekl-ag.de

www.ekl-ag.de

EKL®
electronics cooling